

۱	<p>دورترین سیاره ی منظومه شمسی کدام است ؟</p> <p>الف) اورانوس <input type="checkbox"/> ب) نپتون <input type="checkbox"/> ج) کیوان <input type="checkbox"/> د) مشتری <input type="checkbox"/></p>
۲	<p>تعداد ضربان قلب یک انسان بالغ و سالم معمولا چند بار در دقیقه است ؟</p> <p>الف) ۵۵ بار <input type="checkbox"/> ب) ۴۵ بار <input type="checkbox"/> ج) ۷۵ بار <input type="checkbox"/> د) ۹۵ بار <input type="checkbox"/></p>
۳	<p>کدام گیاه دانه تک لپه ای دارد ؟</p> <p>الف) عدس <input type="checkbox"/> ب) لپه <input type="checkbox"/> ج) نخود <input type="checkbox"/> د) برنج <input type="checkbox"/></p>
۴	<p>کامل کن</p> <p>الف) به رگی که خون را از قلب خارج می کند می گویند .</p> <p>ب) به جانورانی که از گیاهان تغذیه می کنند می گویند .</p> <p>ج) به جانورانی که ستون مهره ندارند می گویند .</p> <p>د) ماه از خود نوری ندارد و نور خورشید را بازتاب می کند. به این نور می گویند .</p>
۵	<p>سال کدام سیاره ی منظومه ی خورشیدی از بقیه طولانی تر است؟ چرا؟</p>
۶	<p>قسمت های تشکیل دهنده سلول زیر را بنویسید .</p> <p>www.my-dars.ir</p> 
۸	<p>کار یا وظیفه کلیه چیست ؟</p>

۹ چند جانور بن مهره نام ببرید؟

۱۰ یک گل از چه قسمت هایی تشکیل شده است؟

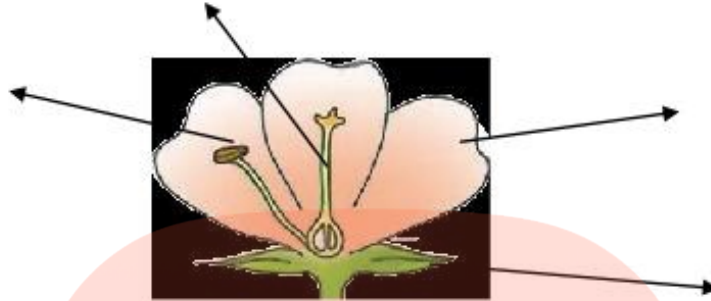

۱۱ رودخانه، دریا، جنگل، بیابان و حتی گلدان خانه ی شما هر کدام یک است.

اهداف	سطوح دست یابی
دانش آموز توانسته است با مفهوم قله منظومه شمسی، مدار، سلول و بن مهره آشنا شود.	خ خ ق ن
من تواند وکیفه کلیه را بنویسد. ویژگی جانوران بن مهره را نام ببرد.	خ خ ق ن
قسمت های تشکیل دهنده گل و سلول را بنویسد.	خ خ ق ن

باز خورد آموزگار:

طراح: سهراب شکرانه ننه کران