

تاریخ آزمون: ۱۰/۱۹
 زمان برگزاری: ۴۵ دقیقه
 نام مدرسه:
 نام آموزگار: احمد رضا غلامی

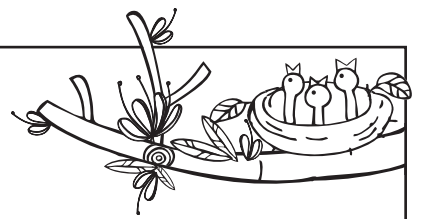

نام و نام خانوادگی:

نام آزمون: ارزشیابی نوبت اول درس مطالعات

بارم ۱	۱	مزایا و معایب حمل و نقل آبی چیست؟
بارم ۱	۲	گزینه‌ی صحیح را انتخاب کنید. (۱) به خرید و فروش کالا در داخل یک کشور یا با کشورهای دیگر صادرات می‌گویند. (۲) در استان گیلان برنج و چای تولید می‌شود. (۳) راه‌ها و وسایل حمل و نقل به جاده‌ای و راه آهن تقسیم می‌شوند. (۴) بی‌توجهی به نکات ایمنی باعث حوادث ناگوار می‌شود.
بارم ۱	۳	هدف از تشکیل شورای دانش آموزی چیست؟
بارم ۱	۴	آب رودها چگونه آلوده می‌شود؟ (۴ مورد)
بارم ۱	۵	در گذشته از چه وسایلی برای حمل و نقل استفاده می‌کردند؟
بارم ۱	۶	گزینه‌ی صحیح را انتخاب کنید. درست نادرست (۱) نواحی داخلی ایران بسیار پرجمعیت است. (۲) نواحی کوهپایه‌ای ایران به دلیل زمین‌های شور و خاک نامناسب خالی از جمعیت است. (۳) جمعیت ایران بیش از ۷۵ میلیون نفر است. (۴) دشت لوت و دشت کویر در ناحیه‌ی داخلی ایران قرار دارند.
بارم ۱	۷	همدلی را تعریف کنید.
بارم ۱	۸	ترس از امتحان، ترسی است.
بارم ۱	۹	محدوده‌ای که هیچ‌کس نباید بدون اجازه و رضایت افراد وارد آن شود، هر فرد است.
بارم ۱	۱۰	عبارات مناسب را به یکدیگر وصل کنید. ۱- ترس از صدای مهیب <input type="checkbox"/> <input type="checkbox"/> مقابله با خطر ۲- احساس شادی <input type="checkbox"/> <input type="checkbox"/> ترس نابجا ۳- ترس از آمپول <input type="checkbox"/> <input type="checkbox"/> ترس بجا ۴- دومین مرحله برای مقابله با ترس <input type="checkbox"/> <input type="checkbox"/> فکر کنیم ترس ما بجاست یا نه؟ ۵- علت وجود ترس بجا در جانداران <input type="checkbox"/> <input type="checkbox"/> احساس طبیعی
بارم ۱	۱۱	به کدام صنایع، صنایع مادر می‌گویند؟ مثال بزنید.
بارم ۱	۱۲	سه مورد از عوامل جذب کننده‌ی جمعیت و سه مورد از عوامل دورکننده‌ی جمعیت را نام ببرید.

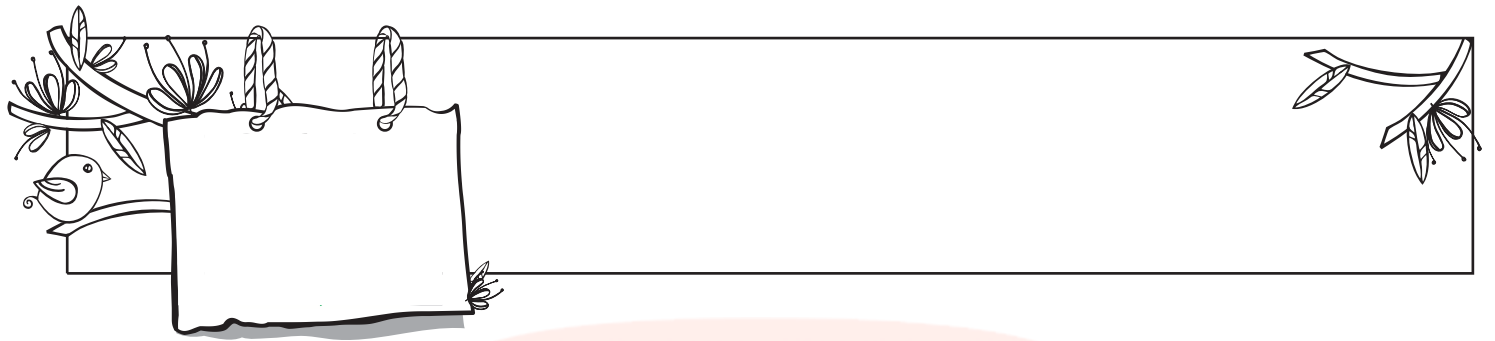

بارم ۱	عبارات مناسب را به یکدیگر وصل کنید. (۱) نشان دادن مفاهیم با حرکات صورت و بدن <input type="checkbox"/> (۲) کسی که صحبت می‌کند. <input type="checkbox"/> (۳) کسی که گوش می‌دهد. <input type="checkbox"/> (۴) صدای مناسب یعنی <input type="checkbox"/> (۵) تشویق گوینده به ادامه‌ی صحبت <input type="checkbox"/> نه خیلی بلند نه خیلی آهسته <input type="checkbox"/> سؤال کردن از گوینده <input type="checkbox"/> ارتباط غیر کلامی <input type="checkbox"/> گوینده <input type="checkbox"/> شنونده <input type="checkbox"/>	۱۳
بارم ۱	اولین گروهی که عضو آن شدیم چه نام دارد؟	۱۴
بارم ۱	سازمان‌هایی که به افراد نیازمند در مشکلات و حوادث کمک می‌کنند را نام ببرید.	۱۵
بارم ۱	عبارات‌های مناسب را به یکدیگر وصل کنید. (۱) رودی که به دریاچه‌ی نمک می‌ریزد <input type="checkbox"/> (۲) رودهایی که سفیدرود را به‌وجود می‌آورند <input type="checkbox"/> (۳) دریاچه‌ی جنوب شرقی ایران <input type="checkbox"/> (۴) حفر اولین قنات توسط این افراد بود <input type="checkbox"/> (۵) از به‌هم پیوستن جویبارها تشکیل می‌شود <input type="checkbox"/> (۶) مهم‌ترین منبع آب شیرین <input type="checkbox"/> (۷) یکی از راه‌های ذخیره‌ی آب <input type="checkbox"/> رودها <input type="checkbox"/> ایرانیان <input type="checkbox"/> قزل‌اوزن و شاهرود <input type="checkbox"/> جاجرود و کرج <input type="checkbox"/> ساختن سد <input type="checkbox"/> رود <input type="checkbox"/> جازموریان <input type="checkbox"/>	۱۶
بارم ۱	برای اینکه شنونده‌ی خوبی باشیم لازم است چه کارهایی را انجام دهیم؟ (۲ مورد)	۱۷
بارم ۱	چند استان دارای کارخانه‌ی ذوب آهن و فولاد در ایران هستند آنها را نام ببرید.	۱۸
بارم ۱	عبارات‌های مناسب را به یکدیگر متصل کنید. (۱) راهبر قطار <input type="checkbox"/> (۲) وسیله‌ی حمل کالاهای سبک <input type="checkbox"/> (۳) راهبر کشتی <input type="checkbox"/> (۴) هزینه‌ی سفر با این وسیله بسیار ارزان است <input type="checkbox"/> (۵) برای حمل سنگ معدن بافق به کارخانه‌ی ذوب آهن استفاده می‌شود <input type="checkbox"/> (۶) بخش عمده‌ی صادرات و واردات ایران از این طریق است <input type="checkbox"/> بندرها <input type="checkbox"/> قطار <input type="checkbox"/> لوکوموتیوران <input type="checkbox"/> هواپیما <input type="checkbox"/> کشتی <input type="checkbox"/> کاپیتان <input type="checkbox"/>	۱۹
بارم ۱	برای اینکه در گروه مؤثری باشیم چه کارهایی باید انجام دهیم؟ (۴ مورد)	۲۰

پاسخنامه تشریحی

۱ حمل و نقل با کشتی و از راه دریا بسیار ارزان است. کشتی برای حمل کالاهای سنگین بسیار مناسب است ← مزایا / کشتی خیلی آهسته حرکت می‌کند و همه‌ی کشورها به دریا دسترسی ندارند. ← معایب

بررسی گزینه‌ها:		
نادرست	درست	
●	○	۱) به خرید و فروش کالا در داخل یک کشور یا کشورهای دیگر صادرات می‌گویند.
○	●	۲) در استان گیلان برنج و چای تولید می‌شود.
●	○	۳) راه‌ها و وسایل حمل و نقل به جاده‌ای و راه‌آهن تقسیم می‌شوند.
○	●	۴) بی‌توجهی به نکات ایمنی باعث حوادث ناگوار می‌شود.

بررسی گزینه‌های نادرست:

۱) به خرید و فروش کالا در داخل یک کشور یا با کشورهای دیگر بازرگانی می‌گویند.
۳) راه‌ها و وسایل حمل و نقل به سه دسته‌ی هوایی، زمینی و آبی تقسیم می‌شوند.

۳ هدف از تشکیل شورای دانش‌آموزی این است که مسئولان مدرسه از نظرات و نیازهای دانش‌آموزان درباره‌ی مسائل درسی و امور مربوط به مدرسه آگاه شوند و در کارهای مدرسه از مشارکت آنان استفاده کنند.

- ۴
- ۱- وارد شدن سم و کودهای شیمیایی و کشاورزی به رودها
 - ۲- وارد شدن فاضلاب کارخانه‌ها و زباله‌های صنعتی
 - ۳- ورود فاضلاب شهری به آب رودها
 - ۴- ریختن زباله‌ها در آب

۵ اسب، کالسکه، درشکه

بررسی گزینه‌ها:		
نادرست	درست	
●	○	۱) نواحی داخلی ایران بسیار پرجمعیت است.
●	○	۲) نواحی کوهپایه‌ای ایران به دلیل زمین‌های شور و خاک نامناسب خالی از جمعیت است.
○	●	۳) جمعیت ایران بیش از ۷۵ میلیون نفر است.
○	●	۴) دشت لوت و دشت کویر در ناحیه‌ی داخلی ایران قرار دارند.

بررسی گزینه‌های نادرست:

۱) نواحی داخلی ایران به دلیل بارندگی کم، زمین‌های شور و خاک نامناسب، بسیار کم‌جمعیت یا خالی از جمعیت است.
۲) نواحی کوهپایه‌ای به دلیل آب‌وهوای معتدل، خاک آبرفتی و وجود معدن‌های مختلف تعداد زیادی شهر و روستای پرجمعیت دارد.

۷ همدلی یعنی اینکه فرد بتواند احساسات، رفتار و شرایط دیگری را درک کند و خودش را به‌جای او بگذارد.

۸ نابجا

۹ حریم شخصی

۱۰

پاسخ:

۱- ترس از صدای مهیب

← ترس بجا

۲- احساس شادی

← احساس طبیعی

۳- ترس از آمپول

← ترس نابجا

۴- دومین مرحله برای مقابله با ترس

← فکر کنیم ترس ما بجاست یا نه؟

۵- علت وجود ترس بجا در جانداران

← مقابله با خطر

۱۱

صنایع مادر کالاهایی تولید می کنند که مردم آن ها را نمی خردند و از آن ها به طور مستقیم استفاده نمی کنند، از این کالاها در کارخانه های دیگر استفاده می شود. برای نمونه کارخانه ی ذوب آهن ورقه های آهنی تولید می کند. این ورقه ها در کارخانه ها یا کارگاه های دیگر به کالاهای مورد نیاز مانند یخچال و اتومبیل تبدیل می شوند.

۱۲

عوامل جذب کننده ی جمعیت: درآمد بیشتر، فروشگاه های بزرگ، بیمارستان مجهز
عوامل دورکننده ی جمعیت: خشکسالی، کمبود آب، جنگ

۱۳

۱) نشان دادن مفاهیم با حرکات صورت و بدن

← ارتباط غیرکلامی

۲) کسی که صحبت می کند.

← گوینده

۳) کسی که گوش می دهد.

← شنونده

۴) صدای مناسب یعنی

← نه خیلی بلند نه خیلی آهسته

۵) تشویق گوینده به ادامه ی صحبت

← سؤال کردن از گوینده

خانواده

۱۵

جمعیت هلال احمر - سازمان انتقال خون ایران - سازمان آتش نشانی

پاسخ:

۱) رودی که به دریاچه ی نمک می ریزد ← جاجرود و کرج

۲) رودهایی که سفیدرود را به وجود می آورند ← قزل اوزن و شاهرود

۳) دریاچه ی جنوب شرقی ایران ← جازموریان

۴) حفر اولین قنات توسط این افراد بود ← ایرانیان

۵) از به هم پیوستن جویبارها تشکیل می شود ← رود

۶) مهم ترین منبع آب شیرین ← رودها

۷) یکی از راه های ذخیره ی آب ← ساختن سد

۱۷

۱- به حرف های گوینده دقت و توجه کنیم گاهی ممکن است صدای او را بشنویم اما حواسمان به چیز دیگری باشد و یا کار دیگری انجام دهیم و خوب به حرف های او توجه نکنیم.
۲- کلام گوینده را قطع نکنیم و صبر کنیم حرف هایش تمام شود.

اصفهان و خوزستان

۱۹

پاسخ:

۱) راهبر قطار ← لوکوموتیوران

۲) وسیله ی حمل کالاهای سبک ← هواپیما

۳) راهبر کشتی ← کاپیتان

۴) هزینه ی سفر با این وسیله بسیار ارزان است. ← کشتی

۵) برای حمل سنگ معدن بافق به کارخانه ی ذوب آهن استفاده می شود. ← قطار

۶) بخش عمده ی صادرات و واردات ایران از این طریق است. ← بندرها

۲۰

- اولین نکته ای که اعضای هر گروه باید به آن توجه کنند این است که برحسب استعدادها و توانایی هایشان نقشی را برعهده بگیرند و وظایف خود را بشناسند و انجام دهند.
- اعضای یک گروه باید روابط خوبی با هم داشته باشند، یعنی مهربان و همدل باشند و به یکدیگر کمک کنند.
- نظم و مقررات باید در گروه رعایت شود.
- اعضای یک گروه باید به نظر یکدیگر احترام بگذارند و در تصمیم گیری ها و انجام کارها مشورت و همکاری کنند.